



**RİZE ÜNİVERSİTESİ
GENEL SEKRETERLİK
PERSONEL DAİRESİ BAŞKANLIĞI**

2007 YILI FAALİYET RAPORU

Milli Piyango Eğitim Kampüsü Rize / TÜRKİYE
Tel : 0 464 223 6126-223 5375
Fax : 0464 223 5376
www.rize.edu.tr

I- GENEL BİLGİLER

01.03.2006 tarih ve 5467 Sayılı Kanun ile kurularak 17.03.2006 tarih ve 26111 sayılı Resmi Gazete'de yayımlanan Rize Üniversitesinin birimleri 5 Fakülte, 1 Yüksekokul, 3 Meslek Yüksekokulu ve 3 Enstitü olarak belirlenmiştir. Kurulduğunda Karadeniz Teknik Üniversitesi tarafından tedviren yürütülen Rize Üniversitesi Rektörlüğüne, Cumhurbaşkanınca Prof. Dr. Nazmi Turan OKUMUŞOĞLU atanmış ve 18.05.2007 tarihinde bu göreve fiilen başlamış bulunmaktadır.

Rize Üniversitesi'nin birimleri ve bu birimlerin yöneticilerine ilişkin bilgiler

Rektör	: Prof. Dr. Nazmi Turan OKUMUŞOĞLU
Rektör Yardımcısı	: Prof. Dr. Sadık Kemal SANDIKÇI
Rektör Yardımcısı	: Prof. Dr. İbrahim OKUMUŞ
Rektör Yardımcısı	: Prof. Dr. Selami ŞAŞMAZ
Genel Sekreter	: Doç. Dr. Bülent VEREP
Genel Sekreter Yardımcısı	: Uzm. Ali Rıza KÖROĞLU

Rektör Danışmanları

1- Yrd. Doç. Dr. Osman GÖRÜR	: Bilimsel Araştırma Projelerinden Sorumlu
2- Öğr. Gör. Ahmet TAN	: Bilgişlem ve Avrupa Dış İlişkilerden Sorumlu
3- Arş. Gör. Ümit DENİZ	: Sosyal ve Kültürel İlişkilerden Sorumlu

A-FAKÜLTELER

1- Fen-Edebiyat Fakültesi	Prof. Dr. Serdar KARABÖCEK
2- İlahiyat Fakültesi	Prof. Dr. Sadık Kemal SANDIKÇI
3- Su Ürünleri Fakültesi	Prof. Dr. İbrahim OKUMUŞ
4- Eğitim Fakültesi	Prof. Dr. Ali Rıza AKDENİZ
5- Tıp Fakültesi	Prof. Dr. Arif YILMAZ
6- İktisadi ve İdari Bilimler Fakültesi	(Kurulması için YÖK'e teklif edildi)

DEKANI

B-YÜKSEKOKULLAR

- 1- Sağlık Yüksekokulu

C-MESLEK YÜKSEKOKULLARI

1- Rize Meslek Yüksekokulu	Prof. Dr. Nazmi Turan OKUMUŞOĞLU (Vekil)
2- Fındıklı Meslek Yüksekokulu	Yrd. Doç. Dr. Sadettin GÜLTEKİN (Vekil)
3- Ardeşen Meslek Yüksekokulu	Yrd. Doç. Dr. Ahmet İshak DEMİR (Vekil)
4- İyidere Meslek Yüksekokulu	(Kurulması için YÖK'e teklif edildi)
5- Pazar Meslek Yüksekokulu	(Kurulması için YÖK'e teklif edildi)
6- Derepazarı Meslek Yüksekokulu	(Kurulması için YÖK'e teklif edildi)
7- Kalkandere Meslek Yüksekokulu	(Kurulması için YÖK'e teklif edildi)

MÜDÜRÜ

D-ENSTİTÜLER

- 1- Fen Bilimleri Enstitüsü
- 2- Sosyal Bilimler Enstitüsü
- 3- Sağlık Bilimleri Enstitüsü

MÜDÜRÜ

- Doç. Dr. Kerim SERBEST (Vekil)
- Doç. Dr. Kemal YILDIZ (Vekil)

E-REKTÖRLÜĞE BAĞLI BÖLÜMLER

- 1- Atatürk İlkeleri ve İnkılâp Tarihi Bölümü
- 2- Yabancı Diller Bölümü
- 3- Güzel Sanatlar Bölümü
- 4- Türk Dili Bölümü
- 5- Beden Eğitimi ve Spor Bölümü
- 6- Enformatik Bölümü

F-REKTÖRLÜĞE BAĞLI UYGULAMA VE ARAŞTIRMA MERKEZLERİ

- 1- Sürekli Eğitim Uygulama ve Araştırma Merkezi

A- Misyon ve Vizyon

Misyonu

Personel Dairesi Başkanlığının misyonu; çağdaş, bilgiyle donanmış, iletişim ve etkileşim becerisine sahip çevresine önderlik edebilen, personeline ve topluma sunduğu hizmet anlayışı ile evrensel standartlarda en iyi hizmeti sunmayı amaç edinen bilgiye ulaşmayı, uygulama ve yaymayı, böylelikle çağın gereklerini yerine getirmeyi, Atatürk ilke ve devrimlerini benimseyerek bu hedefler doğrultusunda hizmet üretmektir.

Vizyonu

İnsana saygı ve hoşgörü gösteren, kurumlara ve topluma güvenen, bilimsel gerçeklere dayalı kararlar alabilen ve bu kararları uygulayabilen nitelikli ve kaliteli personel yetiştiren, temel uygulamalı araştırmalar ile toplum ve ülke kalkınmasına katkıda bulunan bireylerin olduğu bir birim oluşturmaktır.

B- Yetki, Görev ve Sorumluluklar

- Üniversitenin insan gücü planlaması ve personel politikası ile ilgili çalışmalar yaparak personel sisteminin geliştirilmesi yönünde önerilerde bulunmak
- Personelin atama, özlük, terfi ve emeklilik gibi bütün işlemlerini yürütmek
- İdari personelin hizmet öncesi ve hizmet içi eğitim programları ile görevde yükseltme ve unvan değişikliğine ilişkin eğitim programlarını düzenlemek ve uygulamak
- Verilecek diğer benzeri görevleri yapmak

C- İdareye İlişkin Bilgiler

1- Fiziksel Yapısı

Personel Dairesi Başkanlığının Fiziksel Yapısı

- Daire Başkanlığına ait bir ofis,
- Akademik, İdari ve İşçi Personel Şefliğine ait bir ofis,
- Akademik ve İdari Personel Bürosu,
- Tüm yazışmaların ve evrakların kayıt altına alındığı Evrak Kayıt Bürosu,
- Tüm Personelin özlük dosyalarının ve diğer evrakların muhafaza edildiği Arşiv Bürosu.

2- Örgüt Yapısı

Halen Personel Dairesi Başkanlığında,

Bir Daire Başkanı,

Bir Şef,

Evrak kayıt bürosunda çalışan bir memur,

Arşiv ve işçi personel işlemleriyle görevli bir memur,

Akademik personel işlemleriyle görevli bir memur,

İdari personel işlemleriyle görevli bir memur,

Kadro ve istatistik işlemleriyle görevli bir memur olmak üzere toplam 7 personel görev yapmaktadır.

Birim Teşkilat Şeması

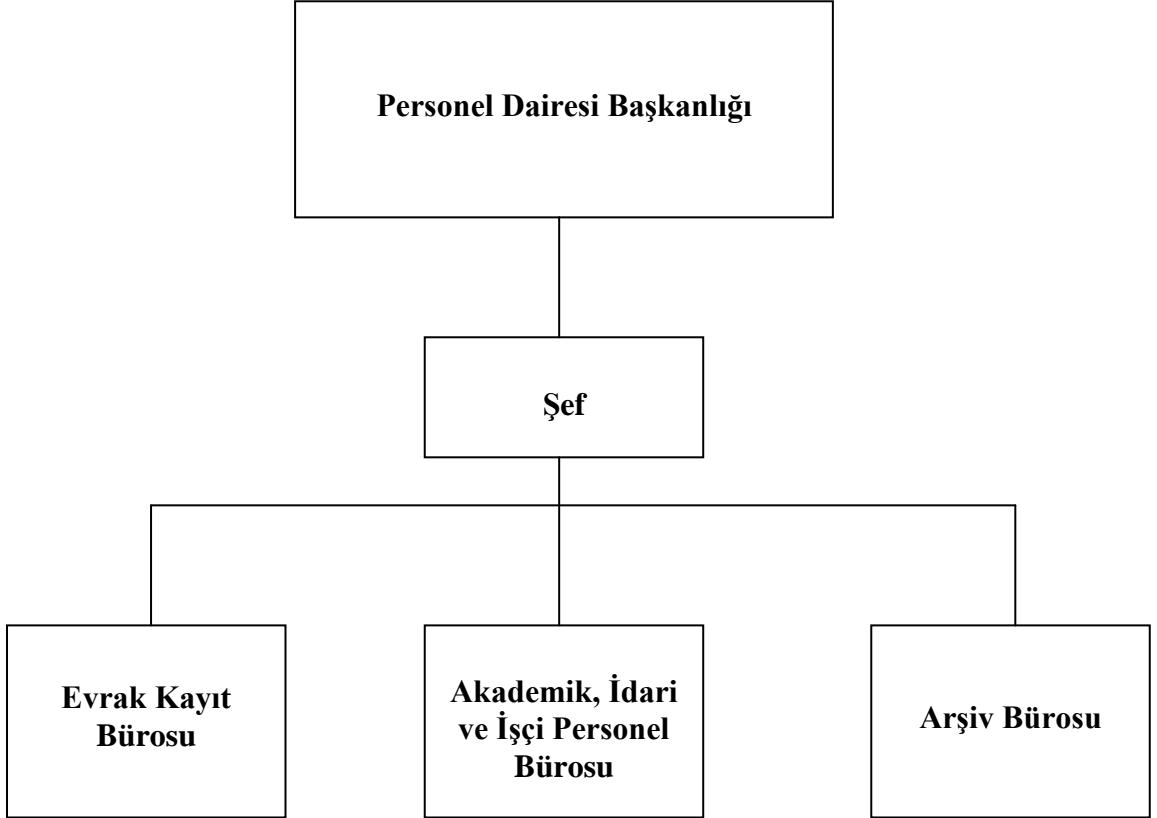

3- Bilgi ve Teknolojik Kaynaklar

Personel Dairesi Başkanlığında; 4 adet bilgisayar, 4 adet yazıcı ve 4 adet telefon kullanılmaktadır.

4- İnsan Kaynakları

Personel Dairesi Başkanlığında 1 Daire Başkanı, 1 Şef, 3 Memur, 1 Bilgisayar İşletmeni ve 1 Sekreter olmak üzere toplam 7 personel ile verilen hizmetler aksatılmadan yürütülmektedir.

ÖĞRETİM ELEMANLARININ AKADEMİK UNVANLARINA GÖRE DAĞILIMI

BİRİMİ	UNVANI							
	PROF.	DOÇ.	YRD. DOÇ.	ÖĞR. GÖR.	OKUTMAN	ARŞ. GÖR.	UZMAN	TOPLAM
Rektörlük Örgütü					2			2
Fen-Edebiyat Fakültesi	2	4	25	2	1	32	2	68
İlahiyat Fakültesi	1	9	11	3		3		27
Su Ürünleri Fakültesi		2	10		1	8	2	23
Eğitim Fakültesi			6	9	2	10		27
Rize MYO			2	33	6		2	43
Fındıklı MYO				6	4			10
Ardeşen MYO				5	1			6
TOPLAM	3	15	54	58	17	53	6	206

KADROLARI DİĞER KURUMLARDA OLUP RİZE ÜNİVERSİTESİNDE GÖREVLİ PERSONELİN DAĞILIMI

GÖREVLİNDİRME MADDESİ	PROF.	OKUTMAN	UZMAN	KOR. GÜV. GÖR.	TOPLAM
2547 Sk. nun 13. maddesi uyarınca Rektör olarak atanan	1				1
2547 Sk. nun 16. maddesi uyarınca Dekan olarak atanan	3				3
2547 Sk. nun 40/b maddesi uyarınca görevli olup 16. maddesi uyarınca Dekan olarak atanan	1				1
2547 Sk. nun 13/b-4 maddesi uyarınca görevli bulunan		9	1	3	13
TOPLAM	5	9	1	3	18

YUKARIDAKİ TABLODA GÖREVLİ OLAN PERSONELLERİN İSİMLERİ

- | | |
|-------------------------------------|-------------------------------|
| 1- Prof. Dr. Nazmi Turan OKUMUŞOĞLU | Rektör |
| 2- Prof. Dr. İbrahim OKUMUŞ | Su Ürünleri Fakültesi Dekanı |
| 3- Prof. Dr. Serdar KARABÖCEK | Fen-Edebiyat Fakültesi Dekanı |
| 4- Prof. Dr. Ali Rıza AKDENİZ | Eğitim Fakültesi Dekanı |
| 5- Prof. Dr. Arif YILMAZ | Tıp Fakültesi Dekanı |
| 6- Okutman Aycan ÇAVDAR | Rize MYO |

7- Okutman Ahmet PAMUKÇU	Rize MYO
8- Okutman Fahri ÖZKAN	Rize MYO
9- Okutman Ahmet AŞİROĞLU	Rize MYO
10- Okutman İshak DEMİRCİ	Rize MYO
11- Okutman Hızır Ali GÜZEL	Rize MYO
12- Okutman Vesile GÜLBAY	Fen-Edebiyat Fakültesi
13- Okutman Özgür AKSANI	Fen-Edebiyat Fakültesi
14- Okutman Aytaç ÖREN	Su Ürünleri Fakültesi
15- Uzman Hüseyin TAN	Rize MYO
16- Kor. ve Güv. Görevlisi Kamil KADIOĞLU	Rize MYO
17- Kor. ve Güv. Görevlisi İbrahim KILIÇ	Rize MYO
18- Kor. ve Güv. Görevlisi Çetin ALPER	Fındıklı MYO

KADROSU RİZE ÜNİVERSİTESİNDE OLUP DİĞER KURUMLARDA GÖREVLİ PERSONELİN DAĞILIMI

GÖREVLENDİRME MADDESİ	PROF.	ÖĞR. GÖR.
2547 Sk. nun 16. maddesi uyarınca Dekan olarak atanan	1	
2547 Sk. nun 13/b-4 maddesi uyarınca görevli bulunan		5
TOPLAM	1	5

YUKARIDAKİ TABLODA DİĞER KURUMLARDA GÖREVLİ OLAN PERSONELLERİN İSİMLERİ

1- Prof. Dr. Oktay TORUL	Artvin Çoruh Üniv. Eğitim Fakültesi Dekanı
2- Öğr. Gör. Osman TAVŞAN	Artvin Çoruh Üniv. Eğitim Fakültesi
3- Öğr. Gör. Sebahattin İMAMOĞLU	KTÜ Trabzon Meslek Yüksekokulu
4- Öğr. Gör. Ufuk DOĞRU	KTÜ Trabzon Meslek Yüksekokulu
5- Öğr. Gör. Fatih Cihan ÖZEL	Ordu Üniv. Ordu Meslek Yüksekokulu
6- Öğr. Gör. Tunay UZUNER	KTÜ Güzel Sanatlar Bölümü

2547 SAYILI KANUNUN 34. MADDESİ UYARINCA SÖZLEŞMELİ YABANCI UYRUKLU OLARAK ÇALIŞAN ÖĞRETİM ELEMANLARI

1- Prof. Dr. Vagif NOVRUZOV	Fen-Edebiyat Fakültesi
-----------------------------	------------------------

2547 SAYILI KANUNUN 35. MADDESİ UYARINCA LİSANSÜSTÜ EĞİTİM YAPMAK İÇİN KADROSU İLE BİRLİKTE DİĞER ÜNİVERSİTELERE DEVREDİLEN PERSONELİN DAĞILIMI

ADI SOYADI	FAKÜLTESİ	UNVANI	GİTTİĞİ ÜNİVERSİTE
Mustafa IRMAK	İlahiyat Fakültesi	Arş. Gör.	Marmara Üniversitesi Sosyal Bilimler Enstitüsü
M. Süheyl ÜNAL	İlahiyat Fakültesi	Arş. Gör.	Dokuz Eylül Üniversitesi Sosyal Bilimler Enstitüsü
Mehmet Şamil BAŞ	İlahiyat Fakültesi	Arş. Gör.	Dokuz Eylül Üniversitesi Sosyal Bilimler Enstitüsü
Faruk SANCAR	İlahiyat Fakültesi	Arş. Gör.	Dokuz Eylül Üniversitesi Sosyal Bilimler Enstitüsü

Süleyman TURAN	İlahiyat Fakültesi	Arş. Gör	Ondokuz Mayıs Üniversitesi Sosyal Bilimler Enstitüsü
İsmail HACIAHMETOĞLU	İlahiyat Fakültesi	Arş. Gör	Ankara Üniversitesi Sosyal Bilimler Enstitüsü
Fazilet TAŞDEMİR	Eğitim Fakültesi	Arş. Gör	Ankara Üniversitesi Eğitim Bilimleri Enstitüsü

VEKÂLETEN YÜRÜTÜLEN GÖREVLER

UNVANI	ADI SOYADI	VEKÂLETEN YÜRÜTTÜĞÜ GÖREV
Prof. Dr.	Nazmi Turan OKUMUŞOĞLU	Rize MYO Müdürü
Yrd. Doç. Dr.	Saadettin GÜLTEKİN	Fındıklı MYO Müdürü
Yrd. Doç. Dr.	Ahmet İshak DEMİR	Ardeşen MYO Müdürü
Doç. Dr.	Kerim SERBEST	Fen Bilimleri Enstitüsü Müdürü
Doç. Dr.	Kemal YILDIZ	Sosyal Bilimler Enstitüsü Müdürü

2007 YILINDA YAPILAN ÖĞRETİM ELEMANI ATAMALARININ DAĞILIMI

UNVANI	ATANAN	İŞLEMLERİ DEVAM EDEN	GÖREVE BAŞLAMAYAN	TOPLAM
PROF		1		1
DOÇ	2	1		3
YRD. DOÇ.	11			11
ÖĞR. GÖR.	10	3		13
OKUTMAN	12	1	1	14
UZMAN	1	1		2
ARŞ. GÖR.	20	1		21
TOPLAM	56	8	1	65

2007 YILINDA AYRILAN AKADEMİK PERSONELİN DAĞILIMI

UNVANI	ADI SOYADI	BİRİMİ	NEDENİ
Öğr. Gör	Çiğdem USTA	Eğitim Fakültesi	Nakil (MEB)
Öğr. Gör	Aykut Fatih GÜVEN	Rize MYO	Nakil (Selçuk Üniv.)
Uzman	Burak AYDAŞ	Rize MYO	Nakil (Ordu Üniv.)
Arş. Gör.	Necati HACIMURTAZAOĞLU	Su Ürünleri Fakültesi	Nakil (Ulaştırma Bakanlığı)
Arş. Gör.	Zafer TÜRKMEN	Su Ürünleri Fakültesi	İstifa

RİZE ÜNİVERSİTESİ'NİN İDARİ BİRİMLERİ

REKTÖRLÜK ÖRGÜTÜ GENEL SEKRETERLİĞE BAĞLI BİRİMLER

- 1- Genel Sekreterlik
- 2- Personel Dairesi Başkanlığı
- 3- İdari ve Mali İşler Daire Başkanlığı
- 4- Strateji geliştirme Daire Başkanlığı
- 5- Yapı İşleri Teknik Daire Başkanlığı
- 6- Bilgi İşlem Daire Başkanlığı
- 7- Öğrenci İşleri Daire Başkanlığı
- 8- Kütüphane ve Dokümantasyon Daire Başkanlığı
- 9- Sağlık, Kültür ve Spor Daire Başkanlığı
- 10- Hukuk Müşavirliği
- 11- Üniversite Hastaneleri Baş Müdürlüğü
- 12- Döner Sermaye İşletme Müdürlüğü

RİZE ÜNİVERSİTESİ'NİN 2007 YILI SONU İTİBARIYLA TOPLAM İDARİ PERSONEL SAYISININ DAĞILIMI

UNVANI	TOP.	DOLU	BOŞ
GENEL SEKRETER	1	0	1
GENEL SEKRETER YARDIMCISI	1	0	1
HUKUK MÜŞAVİRİ	1	0	1
DAİRE BAŞKANI	8	2	6
HASTANE MÜDÜRÜ	2	0	2
FAKÜLTE SEKRETERİ	5	4	1
YÜKSEKOKUL SEKRETERİ	3	3	0
ENSTİTÜ SEKRETERİ	3	2	1
ŞUBE MÜDÜRÜ	15	1	14
SAVUNMA UZMANI	1	0	1
SİVİL SAVUNMA UZMANI	1	0	1
KÜTÜPHANECİ	3	2	1
PROGRAMCI	4	0	4
ÇÖZÜMLEYİCİ	2	0	2
ŞEF	50	12	38
SAYMAN	1	0	1
AYNİYAT SAYMANI	4	3	1
MEMUR	70	32	38
AMBAR MEMURU	11	4	7
DAKTİLOGRAF	16	4	12
SEKRETER	22	4	18
VEZNEDAR	6	0	6
BİLGİSAYAR İŞLETMENİ	99	9	90
ŞOFÖR	21	6	15
GENEL İDARE HİZMETLERİ TOPLAMI	350	89	261

UZMAN TABİP	2	0	2
TABİP	2	0	2
DIŞ TABİBİ	1	0	1
BİOLOG	8	0	8
PSİKOLOG	2	1	1
FİZYOTERAPİST	5	1	4
DIYETİSYEN	4	1	3
HEMŞİRE	145	3	142
HAYVAN SAĞLIK MEMURU	1	0	1
SAĞLIK TEKNİKERİ	12	0	12
SAĞLIK TEKNİSYENİ	21	5	16
LABORANT	10	0	10
SAĞLIK HİZMETLERİ TOPLAM	213	11	202
MÜHENDİS	10	3	7
MİMAR	1	1	0
TEKNİKER	17	0	17
TEKNİSYEN	26	5	21
TH TOPLAM	54	9	45
AVUKAT	1	1	0
AVUKATLIK HİZMETLERİ TOPLAM	1	1	0
İMAM	1	0	1
DİN HİZMETLERİ TOPLAM	1	0	1
TEKNİSYEN YARDIMCISI	2	0	2
HİZMETLİ	62	18	44
HASTA BAKICI	40	1	39
HAYVAN BAKICISI	1	1	0
AŞÇI	5	1	4
KALORİFERCİ	8	3	5
BEKÇİ	24	13	11
GASSAL	1	0	1
YARDIMCI HİZMETLER TOPLAM	143	36	107
GENEL TOPLAM	762	146	616

VEKÂLETEN YÜRÜTÜLEN GÖREVLER

UNVANI	ADI SOYADI	VEKÂLETEN YÜRÜTTÜĞÜ GÖREV
Doç. Dr.	Bülent VEREP	Genel Sekreter
Uzman	Ali Rıza KÖROĞLU	Genel Sekreter Yardımcısı
Fakülte Sekreteri	Halil VELİOĞLU	İdari ve Mali İşler Daire Başkanlığı
Fakülte Sekreteri	Ali Rıza ŞAHİN	Öğrenci İşleri Daire Başkanlığı
Ayniyat Saymanı	Murat GÜNDOĞDU	Sağlık, Kültür ve Spor Daire Başkanlığı
Şube Müdürü	Levent ÖZGÜMÜŞ	Strateji Geliştirme Daire Başkanlığı
Avukat	Hamdi ÇİYİLTEPE	Hukuk Müşavirliği

**2006 YILINDA VERİLEN TOPLAM 72 ADET AÇIKTA N ATAMA İZİNİ
SONUCUNDA 2007/2 KPSS SONUCU YERLEŞTİRİLEREK 2007 YILI İÇERİSİNDE
GÖREVİNE BAŞLAYAN PERSONELİN DAĞILIMI**

UNVANI	ADEDİ
MEMUR	17
SEKRETER	3
BİLGİSAYAR İŞLETMENİ	1
ŞOFÖR	5
KÜTÜPHANECİ	2
PSİKOLOG	1
FİZYOTERAPİST	1
DİYETİSYEN	1
HEMŞİRE	3
SAĞLIK TEKNİSYENİ	5
MÜHENDİS	3
MİMAR	1
AVUKAT	1
HİZMETLİ	7
HASTA BAKICI	1
KALORİFERCİ	2
BEKÇİ	9
TOPLAM	63

**2007 YILINDA VERİLEN TOPLAM 25 ADET AÇIKTA N ATAMA İZİNİ
SONUCUNDA 2007/5 KPSS SONUCU YERLEŞTİRİLEREK 2007 YILI İÇERİSİNDE
GÖREVİNE BAŞLAYAN PERSONELİN DAĞILIMI**

UNVANI	ADEDİ
MEMUR	7
SEKRETER	1
BİLGİSAYAR İŞLETMENİ	2
AMBAR MEMURU	3
HİZMETLİ	4
TOPLAM	17

**2007 YILI İÇERİSİNDE RİZE ÜNİVERSİTESİ'NE NAKLEN VEYA AÇIKTAN
ATANAN PERSONELİN DAĞILIMI**

UNVANI	ADEDİ
DAİRE BAŞKANI	2
FAKÜLTE SEKRETERİ	1
YÜKSEKOKUL SEKRETERİ	1
ENSTİTÜ SEKRETERİ	2
ŞEF	4
BİLGİSAYAR İŞLETMENİ	1
MEMUR	3
HİZMETLİ	1
BEKÇİ	1
TOPLAM	16

**RİZE ÜNİVERSİTESİ REKTÖRLÜĞÜNCE 26.11.2007 TARİHİNDE YAPILAN
GÖREVDE YÜKSELME VE UNVAN DEĞİŞİKLİĞİ SINAVI SONUCUNDA
BAŞARILI OLUP ATAMASI YAPILAN PERSONELİN DAĞILIMI**

UNVANI	ADEDİ
ŞEF	10
AYNİYAT SAYMANI	1
MEMUR	5
BİLGİSAYAR İŞLETMENİ	1
TEKNİSYEN	1
TOPLAM	18

2007 YILINDA AYRILAN İDARİ PERSONELİN DAĞILIMI

UNVANI	ADI SOYADI	BİRİMİ	NEDENİ
Veznedar	Naci ÇATALBAŞ	Fen-Edebiyat Fakültesi	Emekli
Şoför	Ali KÜÇÜK	Rektörlük Örgütü (İdari ve Mali İşler Daire Başk.)	İstifa
Şoför	Zafer ÖNER	Eğitim Fakültesi	Devamsız
Bekçi	Recep ÇİFTÇİ	Rize Meslek Yüksekokulu	Nakil

**2007 YILINDA SÖZLEŞMELİ OLARAK ÇALIŞAN GEÇİCİ İŞÇİLERE AİT
BİLGİLER**

TOPLAM İŞÇİ SAYISI	: 33
EMEKLİ OLAN İŞÇİ SAYISI	: 7
OCAK 2008 DE EMEKLİ OLACAK İŞÇİ SAYISI	: 9

5- Sunulan Hizmetler

- Personelin kadro, atama, terfi emeklilik gibi işlemleri
- Personel alımına ilişkin her türlü işlemler
- Personelin disiplin ve ceza soruşturmalarıyla ilgili işlemleri
- Personelin yurt içi ve yurt dışı görevlendirme işlemleri
- Doçentlik sınavıyla ilgili işlemler
- İzinler ve sağlık raporlarıyla ilgili işlemler
- Görevde yükseltme eğitimiyle ilgili işlemler
- Hizmet içi eğitim ile ilgili işlemler
- Yabancı uyruklu personel çalıştırılması ile ilgili işlemler
- Askerlikle ilgili işlemler
- Pasaportla ilgili işlemler
- Kadroların vize işlemleri
- Sağlık karneleriyle ilgili işlemler
- İlanlarla ilgili işlemler
- Akademik ve idari personel alımına ilişkin sınavlarla ilgili işlemler
- Verilen diğer hizmetler

II. AMAÇ VE HEDEFLER

A- İdarenin Amaç ve Hedefleri

Amaçlar

Sahip olduğumuz birikimlerimizi personelimizin ihtiyaçları ve beklentileri doğrultusunda kullanarak, özellikle bilgi teknolojilerini kullanma becerilerinin geliştirilmesine yönelik hizmet içi eğitimi programlarının ve buna ilave olarak gerekli eğitim, bilgi ve tecrübeye sahip idari personellerimiz için görevde yükselme sınavlarını yaparak personelimizin bu yöndeki beklentilerini karşılamaktır.

Hedefler

Din, dil, ırk ayrımı gözetmeksizin verilen hizmetlerde çağın gereklerine uygun, bilgi teknolojisini kullanarak problemleri en kısa sürede çözüme kavuşturan, topluma ve bireylere en iyi hizmeti sunmayı amaç edinen, özgüven ve sorumluluk duygusuna sahip, demokratik değerleri benimsemiş, milli kültürümüzü özümsemiş, yeni fikirlere açık, her kademedeki kendisini yenileyebilen, Atatürk ilke ve inkılaplarına bağlı personel yetiştirmektir.

III. FAALİYETLERE İLİŞKİN BİLGİ VE DEĞERLENDİRMELER

A- Mali Bilgiler

1- Bütçe Uygulama Sonuçları

AÇIKLAMA	BAŞLANGIÇ ÖDENEĞİ (YTL)	YILSONU HARCAMA (YTL)	KALAN (YTL)
01- Personel Aylıkları	79000	22897	56103
02- Sosyal Güvenlik Kurumu Kesintileri	20000	3298	14201
03.02- Mal ve Hizmet Alımları	3000	2710	289
03.03- Yolluklar	4000	1885	2115
03.05 Posta-Telgraf (İlanlar) Giderleri	9000	7799	1201
03.07- Makine-Teçhizat Alımı	1000	1000	0
05.01 Cari Transferler	310000	277101	32899
TOPLAM	426000	316690	106808

IV. KURAMSAL KAABİLİYET VE KAPASİTENİN DEĞERLENDİRİLMESİ

A- Üstünlükler

- Üniversitemiz yeni kurulmuş olmasına rağmen Personel Dairesinde görev yapan personelin eğitim düzeyinin yüksek olması,
- Şeffaf, paylaşımcı ve değişime açık, insan kaynaklarına saygılı olması,
- Diğer birimler ile güçlü bir işbirliği içerisinde olması,
- Hiçbir menfaat ve çıkar beklemezsizin verilen hizmetlerde daima güler yüzlü, hoşgörülü, özverili olması,
- Mevcut iş disiplinine, kanun, yönetmelik ve ilgili mevzuata uygun hareket etmesi,
- Çalışma alanının, belirlenen çalışma koşullarına son derece uygun ve düzenli olması.

B- Zayıflıklar

- Üniversitemizin yeni kurulmuş olması nedeniyle özellikle nitelikli personelin bulunmaması,
- Henüz personel bilgilerinin işleneceği bilgisayar programının hizmete sokulamaması,
- İş takibi için gelen vatandaşların bekleyeceği bir salonun bulunmaması.

Mustafa BAYTAR
Personel Dairesi Başkanı